

特别课程

SPECIAL PROGRAM

晚班

该课程以成年人对象，主要教授日常生活所需的常用韩语，旨在提高学习者运用韩语交际的能力。

- ▶ 学期 一年分春、夏、秋、冬四个学期授课，每学期10周
- ▶ 授课时间 每周一、四 18:30-21:20 (共计60学时/每学期)
- ▶ 学费 630,000韩元
- ※ 人数不够，不予开班，望谅解。

暑期五周韩语短训班

该课程是利用暑期培训韩语和韩国文化的短期研修课程。学习者可以活学活用韩语，并亲身感受韩国文化。

- ▶ 授课时间 每周一至周五 09:00-13:00 (共计100学时)
- ▶ 学费 1,540,000韩元

三周韩语短训班

通过三周短期集训，提高学习者的韩语水平。该课程适合一般成年学习者。

- ▶ 学期 分春、夏、冬三季授课，一年三到四个学期，每学期3周
- ▶ 授课时间 每周一至周五 09:00-13:00 (共计60学时)
- ▶ 学费 770,000韩元

暑期国际学习项目

该课程与首尔大学暑期国际学习项目 (ISP) 衔接，利用暑期对学习者的基础韩语培训，旨在培养学习者利用韩语进行交际的能力，教学对象仅限初级学习者。

- ▶ 授课时间 周一、三、四 16:00-18:00 (共计28学时)
- ▶ 学费 1,200,000韩元

15周韩语课程

为交换生及持有签证的一般学员量身定制，进行为期15周的语言培训。学习量适中，可边学边巩固，并在实践中提高韩语水平。

- ▶ 学期 分春、秋两季授课，每学期各15周 (授课七周+放假一周+授课七周) 开课日期：每学期第一周的周三
- ▶ 授课时间 每周一、三、五 09:00-12:00 (共计126学时)
- ▶ 学费 1,100,000韩元

委托培训项目

TAILORED PROGRAM

- ▶ 马来西亚政府奖学金项目
- ▶ 日本庆应大学短期培训项目
- ▶ 面向外交官的韩语文化研修项目
- ▶ DLI(美国国防语言学院) 韩国语研修项目
- ▶ 首尔日本人学校教师韩国语培训项目
- ▶ 美国耶鲁大学Light fellowship项目
- ▶ 文化伙伴韩国语培训项目

2020年度课程总表

	学期	课程起止日期	报名截止日期	合格通知(e-mail)	分班考试
正规课程	春	3. 16- 5. 8	12. 23(周一)	1. 6(周一)	3. 11(周三)
	夏	6. 1 - 8. 7	3. 23(周一)	4. 6(周一)	5. 27(周三)
	秋	8. 31 - 11. 6	6. 22(周一)	7. 6(周一)	8. 26(周三)
	冬	11. 30 - 2021. 2. 5	9. 21(周一)	10. 6(周二)	11. 25(周三)
特别课程	晚间班		限持有签证者		
	春	3. 16 - 5. 7	1. 31(周五)	2. 7(周五)	3. 11(周三)
	夏	6. 1 - 8. 6	5. 1(周五)	5. 8(周五)	5. 27(周三)
	秋	8. 31 - 11. 5	7. 31(周五)	8. 7(周五)	8. 26(周三)
	冬	11. 30 - 2021. 2. 4	10. 30(周五)	11. 6(周五)	11. 25(周三)
	暑期5周韩语短训班		限持有签证者		
	6. 29 - 7. 31		5. 29(周五)	6. 3(周三)	6. 29(周一)
	三周韩语短训班		限持有签证者		
	春	2. 10 - 2. 28	1. 10(周五)	1. 14(周二)	2. 10(周一)
	夏	8. 3 - 8. 21	7. 3(周五)	7. 7(周二)	8. 3(周一)
	冬	2021. 1. 4 - 1. 22	12. 4(周五)	12. 8(周二)	2021. 1. 4(周一)
	15周韩语课程		限持有签证者		
	春	3. 11 - 6. 15	2. 7(周五)	2. 14(周五)	3. 4(周三)
	秋	9. 2 - 12. 14	8. 7(周五)	8. 14(周五)	8. 26(周三)
	暑期国际学习项目		限持有签证者		
6. 24 - 7. 24		5. 31(周日)	6. 8(周一)	-	
韩语教师培训课程	春	3. 2 - 6. 8 (14周)	1. 31(周五)	2. 5(周三)	
	夏	7. 6 - 8. 12 (5周)	6. 5(周五)	6. 10(周三)	
	秋	9. 7 - 12. 16 (14周)	8. 7(周五)	8. 12(周三)	
	冬	2021. 1. 4 - 2. 10 (6周)	12. 4(周五)	12. 9(周三)	

※ 根据本中心的具体情况部分日程可能会有所变更。

校园地图

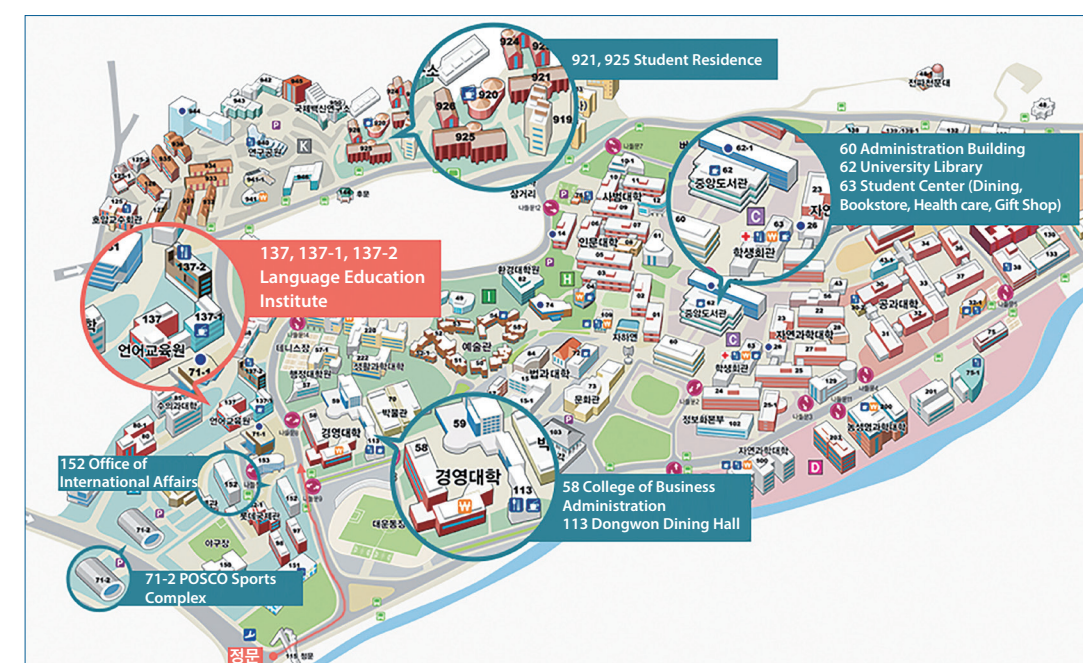

韩语教育中心
首尔大学
08826 首尔特别市冠岳区冠岳路1
首尔大学语言教育院韩语教育中心137栋101号
联系电话：(02)880-5488, 8570 传真：(02)871-6808
电子邮件:klp@snu.ac.kr
网址：lei.snu.ac.kr

- ▶ 137/语言教育院本馆 (韩语教育中心)
- ▶ 137-1/语言教育院新馆 (CJ语学院)
- ▶ 137-2/语言教育院大林国际馆

SEOUL NATIONAL UNIVERSITY

The Korean Language Program



Korean Language Education Center
Language Education Institute



首尔大学语言教育院
韩语教育中心

首尔大学语言教育院院长致辞

首尔大学始创于1946年，是韩国第一所国立综合性大学。作为引领世界潮流的创新型知识共同体，首尔大学环境优美，科教及生活设施齐全。建校70余年来，首尔大学的师生们始终不遗余力，专心致力于各种教学科研活动。首尔大学在2020年QS世界大学排名榜 (QS World University Rankings) 上名列世界第37位、亚洲第11位，凭借其雄厚实力，成为亚洲顶尖学府乃至世界大学之翘楚。

大家好！

欢迎所有关心和支持首尔大学语言教育院韩语教育中心的朋友们。首尔大学语言教育院韩语教育中心自1969年创立以来，历经半个世纪的风风雨雨，在近五十年间，一直承担着外国留学生、旅居韩国的外国人，以及海外侨胞的韩语教育培训工作。

韩语教育中心的师资队伍由韩语教育学及其他相关学科毕业、持有硕士研究生以上学历的教师组成，专业知识过硬，教学实力雄厚，经验丰富，是国内一流教学团队。这一团队多年来潜心研究韩语教学，可谓硕果累累。今天，他们正用这些累累硕果回报各位，遵循因材施教原则，竭诚为广大韩语学习者打造精品课程。

韩语教育中心设施先进齐备、环境舒适宜人，是各位学习韩语的首选之地。这里拥有充满韩国风情的庭园和两栋干净整洁的教学楼。您可以在先进的网络教室里体验多媒体教学带来的高效率，还可以沉浸在图书室的海洋里，享受读书的乐趣，亦可课后在自习室学习、休息室小憩。这里还拥有气氛温馨的咖啡馆、美味的餐厅以及精美的二手物品店。

首尔大学语言教育院韩语教育中心诚挚地欢迎各位的到来。欢迎各位来这里学习韩语，了解、体验韩国文化，并同来自世界各地的留学生朋友们共叙友情，一起畅游韩国，享受韩语的精彩世界。

谢谢大家！

首尔大学语言教育院院长 张素媛



正规课程

REGULAR PROGRAM

本课程是为有志于系统有效地学习韩语、提高自身交际能力的学习者而集中开设的常规课程。招生对象为欲进入韩国高等院校本科或研究生院学习的学员、从事对韩商务人员，及以就业为目标的外国人、海外侨胞和旅居韩国的外国人。课程从一级到六级，共分六级授课。每学期总计十周、共200个学时。课程旨在提高学习者的韩语交际能力，同时通过组织开展丰富多彩的文化体验活动，加深学习者对韩国文化的了解。该课程为小班授课，各班学员人数为12名左右，成绩优异者可获得奖学金。报名注册正规课程的学员可申请校内宿舍及一般研修签证(D-4)。

同时，韩语教育中心还为已完成6级以上正规课程学习或具有同等水平的学员特别开设了研究班，着重培养学员进入高等院校本科或研究生院学习的语言能力，同时提高学员对文化背景知识的了解及专业术语的理解能力，以利于做好学术研究。

正规课程	初级 1级/2级	中级 3级/4级	高级 5级/6级	研究班
------	-------------	-------------	-------------	-----

- ▶ 学期 一年分春、夏、秋、冬四个学期授课，每学期10周
- ▶ 授课时间 [上午班] 每周一至周五 09:00-13:00 (共计200学时/每学期)
[下午班] 每周一至周五 13:30-17:20 (共计200学时/每学期)
[研究班上午班] 每周一至周四 09:00-13:00 (共计160学时/每学期)
[研究班下午班] 每周一至周四 13:30-17:20 (共计160学时/每学期)
- ▶ 学费 [上午班] 1,730,000韩元 [下午班] 1,580,000韩元 [研究班上午班] 1,390,000韩元
[研究班下午班] 1,260,000韩元

语言教育院在首尔大学校外备有宿舍，提供给已被正规课程(上、下午班)录取的学员使用。新生优先，按照申请先后顺序进行安排。宿舍最长使用期限为三个学期(9个月)。

※学费和宿舍费的支付账户不同。
※有关首尔大学宿舍(校内)及语言教育院宿舍(校外)的位置、设施、费用等详情，可参阅韩语教育中心网站。(lei.snu.ac.kr/klec)



韩语教育中心 文化体验课程

通过进行各种与韩语教育相关的文化体验活动，使语言、文化教学更加形象、生动。活动包括：

- ▶ 学习跆拳道、四物游戏、韩国料理及韩纸工艺等
- ▶ 观看演出，参观板门店、报社及青瓦台
- ▶ 参观古代宫殿、博物馆，游览清溪川、韩屋村等首尔的名胜古迹

学伴制度

这是一项由首尔大学在读生及韩语教师培训班学员参与的志愿者项目。韩语教育中心采取“一对一”的方式，配对志愿者与外国学生，旨在为来我院学习的留学生提供支持，帮助他们学习韩语，适应在韩生活，尽快融入本土文化。

选修班

为满足各类学员的需求，在正规课程外，韩语教育中心还设有收费型选修班。

- ▶ 韩国语汉字班
 - ▶ 发音班
 - ▶ 写作-语法班
 - ▶ 韩国语能力考试(TOPIK)培训班
- ※ 人数不够，不予开班，望谅解。

韩语教师培训课程

KOREAN LANGUAGE TEACHER TRAINING PROGRAM

本课程以培养韩语教师为目标，旨在加快国内外韩语教育界人才的培养，提高韩语教学水平，推动韩语的国际化进程。本中心参照《国语基本法》，开设了有助于提升韩语教师专业素质的课程，包括韩语语言学、一般语言学、对外韩语教学论等理论知识课程，同时还开展教学观摩和教学实习等活动，全面提高教师的教学水平。目前，本课程结业学员正活跃在包括首尔大学语言教育院在内的国内外各大韩语教育机构，为推动韩语的发展而不懈努力着。

- ▶ 课程简介 春、秋正规课程 15周(共计130学时)，每周一、三、五 18:30-22:00
夏、冬特别课程 5周(共计130学时)，每周一、三、五 9:30-17:20, 二、四 13:30-17:20
- ▶ 课程设置 韩语语言学、一般语言学及应用语言学、对外韩语教学论、韩国文化、韩语教学实习
- ▶ 师资队伍 首尔大学教授、本院专任教师、韩语教学专家
- ▶ 授课方式 课堂教学、教学实习、观摩教学、模拟教学、学生指导、体验性活动等
- ▶ 申请资格 高中以上学历或同等学力人员
※ 如申请者为外国人，则需在韩国或其他国家取得本科(四年制)以上文凭。如为预毕业生，则至少应满足以下四项条件中的一项 ① 取得TOPIK6级者；② 已在韩国本土的韩语教育机构读完正规课程6级者；③ 已在本国大学读完韩语教育相关专业者；④ 在韩国大学取得本科(四年制)以上学历者。
- ▶ 报名材料 -网上报名申请表:登录韩语教育中心主页(lei.snu.ac.kr/klec)，点击“온라인지원(网上申请)”。
※谢绝来访，亦不受理邮寄报名。
-学习计划书
-最高学历成绩证明或毕业证书
-报名费: 30,000韩元(不可退)
※报名时递交的材料一律不予退还。
- ▶ 学费 1,500,000韩元

报名及注册

报名资格

高中毕业及以上学历，或同等学力人员

报名材料

网上报名: 登录韩语教育中心主页(lei.snu.ac.kr/klec)，点击“온라인지원(网上申请)”。

	网上报名申请表	学习计划书	履历表或自我介绍	最终毕业院校成绩单或毕业证	护照复印件	银行存款证明(本人名义)	保险单复印件	报名费(不可退)
正规课程(上午班, 下午班)	○	○	○	上述所有材料	○	请参考注意事项	○	60,000韩元
晚班	○			○	○		○	30,000韩元
暑期五周韩国语短训班	○			○	○		○	60,000韩元
三周韩国语短训班	○			○	○		○	60,000韩元
15周韩国语课程	○			○	○		○	60,000韩元
Smart韩国语课程(始兴校区)	○	○	○	上述所有材料	○	请参考注意事项	○	60,000韩元
升学韩国语培训课程(始兴校区)	○	○	○	上述所有材料	○	请参考注意事项	○	60,000韩元
Smart韩国语文化速成课程(始兴校区)	○			○	○		○	60,000韩元

※谢绝来访，亦不受理邮寄报名。
※报名时递交的材料一律不予退还。
※语言教育院不负责代办签证(D-4)申请业务。

▶正规课程申请时注意事项

- (1) 学习计划书
请详细叙述申请韩国语课程的理由，以及课程完成后的计划，文件所使用语言必须为韩语、英语、汉语、日语等四种语言之一，A4纸1页，格式不限。
- (2) 简历或自我介绍
请简单叙述从高中开始的学习情况及其他经历，文件所使用语言必须为韩语、英语、汉语、日语等四种语言之一，A4纸1页，格式不限。
- (3) ① 最高学历毕业证原件扫描件(文件所使用语言必须为韩语、英语、汉语、日语等四种语言之一)。以其他语言写成的文件，请于翻译后将翻译件和原件扫描件一并提交。
② 最高学历全部成绩单(文件所使用语言必须为韩语、英语、汉语、日语等四种语言之一)。以其他语言写成的文件，请于翻译后将翻译件和原件扫描件一并提交。
*中国籍学生需提交的材料(台湾、香港地区学生除外)
1) 最高学历毕业证原件扫描件
2) 最高学历全部成绩单原件扫描件
3) 最高学历认证报告: 中国教育部学历认证报告原件下载后提交。
学历认证报告网址: www.chsi.com.cn。(高中毕业证只能在www.chsi.com.cn认证)，请在上述网站进行学历认证，或者将毕业证送至所在地公证机关进行公证，再到韩国领事馆进行领事认证后提交。
4) 高中预毕业生(毕业生无需提交该项材料): 需要提交预毕业证明原件扫描件和会考成绩认证，会考成绩认证官网: www.chsi.com.cn, www.cdgdc.edu.cn, 请在上述网站进行会考成绩认证，或者将会考成绩单送至所在地公证机关进行公证，再到韩国领事馆进行领事认证后提交。
*法务部长官告示国的学生(菲律宾、印尼、孟加拉国、越南、蒙古、泰国、巴基斯坦、斯里兰卡、印度、缅甸、尼泊尔、伊朗、尼日利亚、乌兹别克斯坦、哈萨克斯坦、吉尔吉斯斯坦、乌克兰、加纳、埃及、秘鲁)
- (4) 银行存款证明(法务部长官告示的21个国家的学生及重点管理对象国家的学生需要提交，其他国家不需要；但如不需要申请D4签证，可忽略此项内容)
① 需要提供学生本人名义下的存款证明，如果提交父母个人名义下的存款证明，则需同时提交亲属关系证明。
② 存款证明金额应在10000美元以上，30天之内发给。
*来自法务部长官告示国的学生(21国): 中国、菲律宾、印尼、孟加拉国、越南、蒙古、泰国、巴基斯坦、斯里兰卡、印度、缅甸、尼泊尔、伊朗、尼日利亚、乌兹别克斯坦、哈萨克斯坦、吉尔吉斯斯坦、乌克兰、加纳、埃及、秘鲁
*重点管理对象国家(5国): 几内亚、马里、乌干达、埃塞俄比亚、喀麦隆

古、泰国、巴基斯坦、斯里兰卡、印度、缅甸、尼泊尔、伊朗、尼日利亚、乌兹别克斯坦、哈萨克斯坦、吉尔吉斯斯坦、乌克兰、加纳、埃及、秘鲁)以及来自重点管理对象国家(几内亚、马里、乌干达、埃塞俄比亚、喀麦隆)的学生，需要对最高学历成绩单及毕业证进行海牙认证(Apostille)。如果不是海牙认证国家，请到当地的韩国领事馆进行领事确认后再次提交。

① 需要提供学生本人名义下的存款证明，如果提交父母个人名义下的存款证明，则需同时提交亲属关系证明。
② 存款证明金额应在10000美元以上，30天之内发给。
*来自法务部长官告示国的学生(21国): 中国、菲律宾、印尼、孟加拉国、越南、蒙古、泰国、巴基斯坦、斯里兰卡、印度、缅甸、尼泊尔、伊朗、尼日利亚、乌兹别克斯坦、哈萨克斯坦、吉尔吉斯斯坦、乌克兰、加纳、埃及、秘鲁
*重点管理对象国家(5国): 几内亚、马里、乌干达、埃塞俄比亚、喀麦隆

入学流程
网上报名 ▶ 材料审核 ▶ 通知结果及注册方法 ▶ 缴纳学费 ▶ 开学说明会 ▶ 参加分班考试 ▶ 开学

录取者注册方法
可通过信用卡网上支付学费或转账至虚拟账户支付(网址: lei.snu.ac.kr/klec)
※取消注册或退款，延期注册等事宜，请参照本中心网站相关内容。

始兴校区 分院

Smart韩国语课程

该课程是为想要快速完成学习的学员安排的常设课程。通过集中学习，短期内即可结业

Smart韩国语课程	初级 1级/2级	中级 3级/4级	高级 5级/6级	▶ 学期 一年分为6个学期，每学期8周 ▶ 授课时间 每周一至周五9:30-15:20(总计200学时/每学期) ▶ 学费 1,600,000韩元
------------	-------------	-------------	-------------	---

升学韩国语集中培训课程

该课程是为欲就读韩国高等院校本科或研究生院的学员开设的一门常设课程。通过本课程，学员们可以集中、有效地学习韩语。

升学韩国语集中培训课程	初级 1级/2级	中级 3级/4级	高级 5级/6级	▶ 学期 一年分为6个学期，每学期7周 ▶ 授课时间 每周一至周五 9:30-16:20(总计210学时/每学期) ▶ 学费 2,100,000韩元
-------------	-------------	-------------	-------------	--

Smart韩国语语言文化速成课程

SMART韩国语语言文化速成课程是为那些想要在极短的时间里体验韩语和丰富多彩的韩国文化的学员开设的课程。在6天时间里集中学习韩语，4天参与文化体验活动。通过这一课程，学员们可以达成愉悦、快速地学习韩语语言和文化的目的。

- ▶ 学期 一年分为三个学期，每学期2周
- ▶ 授课时间 每周一至周三 9:30-15:20 (韩语, 总计30学时), 周四至周五 (文化体验)
- ▶ 学费 1,000,000韩元

始兴校区 课程总表

	课程起止日期	报名截止日期	线上分班考试	合格通知	缴费截止日期
2020 正规课程	Smart韩国语课程 * 课程结束后可以参加冠岳校区的正规课程				
	6.22 ~ 8.14*	4.13 (周一)	4.14 ~ 19	4.27 (周一)	5.3 (周日)
	8.31 ~ 10.23	6.22 (周一)	6.23 ~ 28	7.6 (周一)	7.12 (周日)
	10.26 ~ 12.18	8.24 (周一)	8.25 ~ 30	9.7 (周一)	9.13 (周日)
	2021.1.4 ~ 2.26*	11.2 (周一)	11.3 ~ 11.8	11.16 (周一)	11.22 (周日)
	升学韩国语集中培训课程 * 课程结束后可以参加冠岳校区的正规课程				
	6.22 ~ 8.7*	4.13 (周一)	4.14 ~ 19	4.27 (周一)	5.3 (周日)
2021 短期课程	Smart韩国语语言文化速成课程(* 预计将于2021年开设)				
	5.31 ~ 6.11	4.26 (周一)	4.27 ~ 5.2	5.4 (周二)	5.14 (周五)
	6.14 ~ 6.25	5.10 (周一)	5.11 ~ 16	5.19 (周三)	5.28 (周五)
	8.23 ~ 9.3	7.19 (周一)	7.20 ~ 25	7.28 (周三)	8.6 (周五)